

附件 2



| 序号 | 试点单位名称                    | 案例名称                                   |
|----|---------------------------|--|
| 1  | 湖南新雷特电子商务公司<br>湖南商务职业技术学院 | 在现代“一记天”<br>2020 上半年<br>以“校企<br>职财务制”人 |

说明：1. 案例类型  
2. 案例特点

## 典型案例汇

| 案例类型 | 案例名称 |
|------|------|
| 疫一徒制 | 三教改革 |
| 新高学徒 | 人才培养 |

币资队伍、三教改革、  
佳广价值上进行描述，

|                         |
|-------------------------|
| 学，采用线<br>投身学习，<br>学习与抗疫 |
| 学模式<br>人才培养模            |
| 程<br>“双导师”              |
| 位素质<br>作方式              |





2

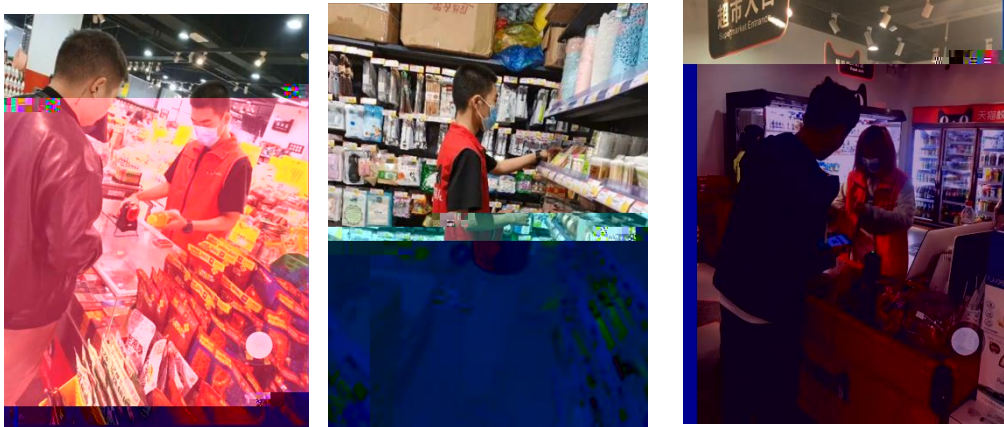

3









19统计与会计3

签到 问卷 抢答 选人 评分 测验 活动库

抢答 03-10 16:40

调查时间和调查期限的关系

抢答 03-10 16:20

于...

2、调查单位与填报单位的关系是( )。A、二者是一致的 B、二者有时是一致的 C、二者没有关系 D、调查单位大

调查项目是什么?

选A 03-10-16:12

某市规定2019年工业经济活动成果年报呈报时间是2020年1月31日,其调查时间为( )。

测验 03-10-16:10

统计调查的基本要求有( )。

抢答 03-10-15:26

5、统计调查的基本要求有( )。

抢答 03-10-09:59

(课堂互动)



